



คู่มือการปฏิบัติงาน

กลุ่มบริหารงานบุคคล

งานแต่งตั้ง (ย้าย) ผู้บริหารสถานศึกษา

นางสาวสิริยุพา ภูริรักษ์
นักทรัพยากรบุคคลชำนาญการ
สำนักงานเขตพื้นที่การศึกษาประถมศึกษารวมพร เขต 2
สำนักงานคณะกรรมการการศึกษาขั้นพื้นฐาน
กระทรวงศึกษาธิการ

๑. ชื่องาน

งานแต่งตั้ง (ย้าย) ผู้บริหารสถานศึกษา สังกัดสำนักงานคณะกรรมการการศึกษาขั้นพื้นฐาน

๒. วัตถุประสงค์

๒.๑ เพื่อใช้เป็นแนวปฏิบัติงานเกี่ยวกับการดำเนินการแต่งตั้ง (ย้าย) ผู้บริหารสถานศึกษา สังกัดสำนักงานคณะกรรมการการศึกษาขั้นพื้นฐาน สำหรับสำนักงานเขตพื้นที่การศึกษา สถานศึกษา นักทรัพยากรบุคคล บุคลากรผู้ปฏิบัติงาน และผู้สนใจทั่วไป

๒.๒ เพื่อเสริมสร้างองค์ความรู้ ความสามารถ ความเข้าใจในการดำเนินการแต่งตั้ง (ย้าย) ผู้บริหารสถานศึกษา สังกัดสำนักงานคณะกรรมการการศึกษาขั้นพื้นฐาน

๓. ขอบข่ายงาน

การย้ายผู้บริหารสถานศึกษาไปแต่งตั้งให้ดำรงตำแหน่งเดิมในหน่วยงานการศึกษาอื่น ภายในเขตพื้นที่การศึกษา หรือต่างเขตพื้นที่การศึกษา โดยการย้ายไปดำรงตำแหน่งว่าง การย้ายสับเปลี่ยนตัวบุคคลต้องได้รับอนุมัติจาก อ.ก.ค.ศ.เขตพื้นที่การศึกษา ของผู้ประสงค์ขอย้ายและรับย้าย และให้คณะกรรมการสถานศึกษา เสนอความเห็นประกอบการพิจารณาของ อ.ก.ค.ศ.เขตพื้นที่การศึกษาด้วย และเมื่อ อ.ก.ค.ศ.เขตพื้นที่การศึกษา พิจารณาอนุมัติแล้ว ให้ผู้มีอำนาจตามมาตรา ๕๓ สั่งบรรจุและแต่งตั้งต่อไป

๔. คำจำกัดความ

๔.๑ “การย้าย” หมายความว่า การแต่งตั้งผู้บริหารสถานศึกษาให้ดำรงตำแหน่งเดิมในสถานศึกษาอื่น สังกัดส่วนราชการเดียวกัน

๔.๒ “ผู้บริหารสถานศึกษา” หมายความว่า ผู้อำนวยการสถานศึกษา และรองผู้อำนวยการสถานศึกษา

๔.๓ “สำนักงานเขตพื้นที่การศึกษา” หมายความว่า สำนักงานเขตพื้นที่การศึกษาประถมศึกษา หรือสำนักงานเขตพื้นที่ศึกษามัธยมศึกษา

๔.๔ “สำนักบริหารงานการศึกษาพิเศษ” หมายความว่า สำนักบริหารงานการศึกษาพิเศษ ในสังกัดสำนักงานคณะกรรมการการศึกษาขั้นพื้นฐาน

๔.๕ “ส่วนราชการอื่น” หมายความว่า สำนักงานคณะกรรมการการอาชีวศึกษา หรือ กรมส่งเสริมการเรียนรู้

๔.๖ “สถานศึกษา” หมายความว่า สถานศึกษาสังกัดส่วนราชการในกระทรวงศึกษาธิการ ยกเว้นโรงเรียนวิทยาศาสตร์จุฬาลงกรณ์มหาวิทยาลัย

๔.๗ “สถานศึกษาขนาดใกล้เคียงกัน” หมายความว่า สถานศึกษาที่มีขนาดเล็กกว่า หรือใหญ่กว่าไม่เกิน ๑ ขนาด

๔.๘ “การย้ายประจำปี” หมายความว่า การยื่นคำร้องขอย้ายในระหว่างวันที่ ๑ - ๑๕ กรกฎาคม โดยต้องมีการพิจารณาย้ายให้แล้วเสร็จ ภายในวันที่ ๓๐ กันยายน ของปีเดียวกัน

๕. ขั้นตอนการปฏิบัติงาน

๕.๑ ตรวจสอบ และจัดทำข้อมูลอัตราว่าง และคาดว่าจะว่างเนื่องจากเกษียณอายุราชการ ตำแหน่งผู้บริหารสถานศึกษา เพื่อใช้รับย้ายประจำปี เพื่อประชาสัมพันธ์ให้สถานศึกษา และสำนักงานเขตพื้นที่การศึกษาต่าง ๆ ทราบ

๕.๒ นำเสนอจำนวนอัตราว่าง และคาดว่าจะว่างๆ ให้ผู้มีอำนาจพิจารณากำหนดสัดส่วนของจำนวนตำแหน่งว่างเพื่อใช้ในการย้าย และการแต่งตั้งจากบัญชีผู้ได้รับการคัดเลือก ให้เป็นไปตามที่ ก.ค.ศ. กำหนด

๕.๓ แจ้งประชาสัมพันธ์การย้ายประจำปี ถึงสถานศึกษาในสังกัด และสำนักงานเขตพื้นที่การศึกษาต่าง ๆ โดยมีรายละเอียด ดังนี้

๑) หลักเกณฑ์และวิธีการย้ายตามที่ ก.ค.ศ. กำหนด

๒) ประกาศสำนักงานคณะกรรมการการศึกษาขั้นพื้นฐาน เรื่อง รายละเอียดตัวชี้วัดและคะแนนในการประเมินตามองค์ประกอบการประเมินศักยภาพของผู้ประสงค์ขอย้าย ตำแหน่งผู้บริหารสถานศึกษา สังกัดสำนักงานคณะกรรมการการศึกษาขั้นพื้นฐาน (การย้ายกรณีปกติ) ประจำปี พ.ศ.

๓) ประกาศสำนักงานคณะกรรมการการศึกษาขั้นพื้นฐาน เรื่อง ขนาดสถานศึกษาสำหรับการย้ายผู้บริหารสถานศึกษา สังกัดสำนักงานคณะกรรมการการศึกษาขั้นพื้นฐาน ประจำปี พ.ศ.

๔) บัญชีรายละเอียดตำแหน่งผู้บริหารสถานศึกษาว่าง/คาดว่าจะว่าง เนื่องจากเกษียณอายุราชการ

๕) แบบคำร้องขอย้ายตามที่ ก.ค.ศ. กำหนด

๖) รายละเอียดอื่นที่ควรแจ้งให้ผู้ประสงค์ขอย้ายทราบ เช่น การจัดทำเอกสารประกอบการพิจารณาจำนวนชุด กำหนดระยะเวลาการส่งคำร้องขอย้ายฯ เป็นต้น

๕.๔ ผู้บริหารสถานศึกษาที่มีคุณสมบัติ และประสงค์ขอย้าย ส่งคำร้องขอย้ายผ่านผู้บังคับบัญชาตามลำดับ (สามารถระบุสถานศึกษาที่ประสงค์จะย้ายไปดำรงตำแหน่งได้เพียงเขตพื้นที่การศึกษาเดียว) คุณสมบัติเป็นไปตามที่ ก.ค.ศ. กำหนด พร้อมความเห็นคณะกรรมการสถานศึกษา ส่งสำนักงานเขตพื้นที่การศึกษาตามกำหนด

๕.๕ สำนักงานเขตพื้นที่การศึกษา รวบรวมคำร้องขอย้ายที่ส่งตามกำหนด ตรวจสอบคุณสมบัติของผู้ขอย้าย กรณียาคุณสมบัติ ต้องแจ้งโรงเรียน หรือสำนักงานเขตพื้นที่การศึกษาต้นสังกัดแล้วแต่กรณี เพื่อแจ้งให้ผู้ขอย้ายทราบต่อไป

๕.๖ นำคำร้องขอย้ายที่มีคุณสมบัติตามที่ ก.ค.ศ. กำหนด มาจำแนก และดำเนินการดังนี้

๑) คำร้องขอย้ายที่ประสงค์ขอย้ายไปต่างเขตพื้นที่การศึกษา ให้นำเสนอผู้มีอำนาจพิจารณาอนุมัติ ส่งคำร้องไปยังสำนักงานเขตพื้นที่การศึกษาปลายทาง ภายในระยะเวลาที่กำหนด และให้สำนักงานเขตพื้นที่การศึกษาปลายทางขอความเห็นคณะกรรมการสถานศึกษาขั้นพื้นฐานที่ผู้ประสงค์ขอย้ายขอย้ายไปดำรงตำแหน่ง แล้วเสนอผู้มีอำนาจพิจารณารับย้ายพิจารณาต่อไป

๒) คำร้องขอย้ายที่ประสงค์ขอย้ายภายในสำนักงานเขตพื้นที่การศึกษา และคำร้องขอย้ายที่ส่งมาจากต่างเขตพื้นที่การศึกษา ให้ดำเนินการจัดทำข้อมูลพื้นฐานของผู้ขอย้ายที่มีคุณสมบัติ จัดทำบัญชีแยกเป็นรายโรงเรียน ตามความประสงค์ผู้ขอย้าย ส่งไปโรงเรียนที่ผู้ประสงค์ขอย้ายระบุ เพื่อขอความเห็นจากคณะกรรมการสถานศึกษา

๓) สำนักงานเขตพื้นที่การศึกษาแต่งตั้งคณะทำงานตรวจสอบข้อมูล และจัดทำรายละเอียดตัวชี้วัดการประเมินตามองค์ประกอบการประเมินศักยภาพของผู้ประสงค์ขอย้าย ตำแหน่งผู้บริหารสถานศึกษา ตามประกาศที่สำนักงานคณะกรรมการการศึกษาขั้นพื้นฐาน กำหนดในเบื้องต้น

๔) สำนักงานเขตพื้นที่การศึกษา นำเสนอคณะกรรมการกลั่นกรองการย้ายประเมินศักยภาพของผู้ประสงค์ย้ายและจัดลำดับตามองค์ประกอบฯ

๕) สำนักงานเขตพื้นที่ศึกษานำเสนอ อ.ก.ค.ศ.เขตพื้นที่การศึกษา เพื่อพิจารณา

๖) ผู้มีอำนาจตามมาตรา ๕๓ ออกคำสั่งย้ายให้เป็นไปตามมติ อ.ก.ค.ศ.เขตพื้นที่การศึกษา

๕.๗ กรณีผู้บริหารสถานศึกษาในสังกัด ได้รับการพิจารณาย้ายจากต่างเขตพื้นที่การศึกษา เมื่อสำนักงานเขตพื้นที่การศึกษาต้นสังกัดได้รับคำสั่งย้ายแล้ว ให้แจ้งสถานศึกษาต้นสังกัดเพื่อแจ้งผู้ได้รับแต่งตั้ง ทราบ ส่งมอบงาน และเดินทางมารับหนังสือส่งตัวที่สำนักงานเขตพื้นที่การศึกษาต้นสังกัด เพื่อไปรายงานตัว และปฏิบัติหน้าที่ตามคำสั่ง ต่อไป

๖. Flow Chart การปฏิบัติงาน

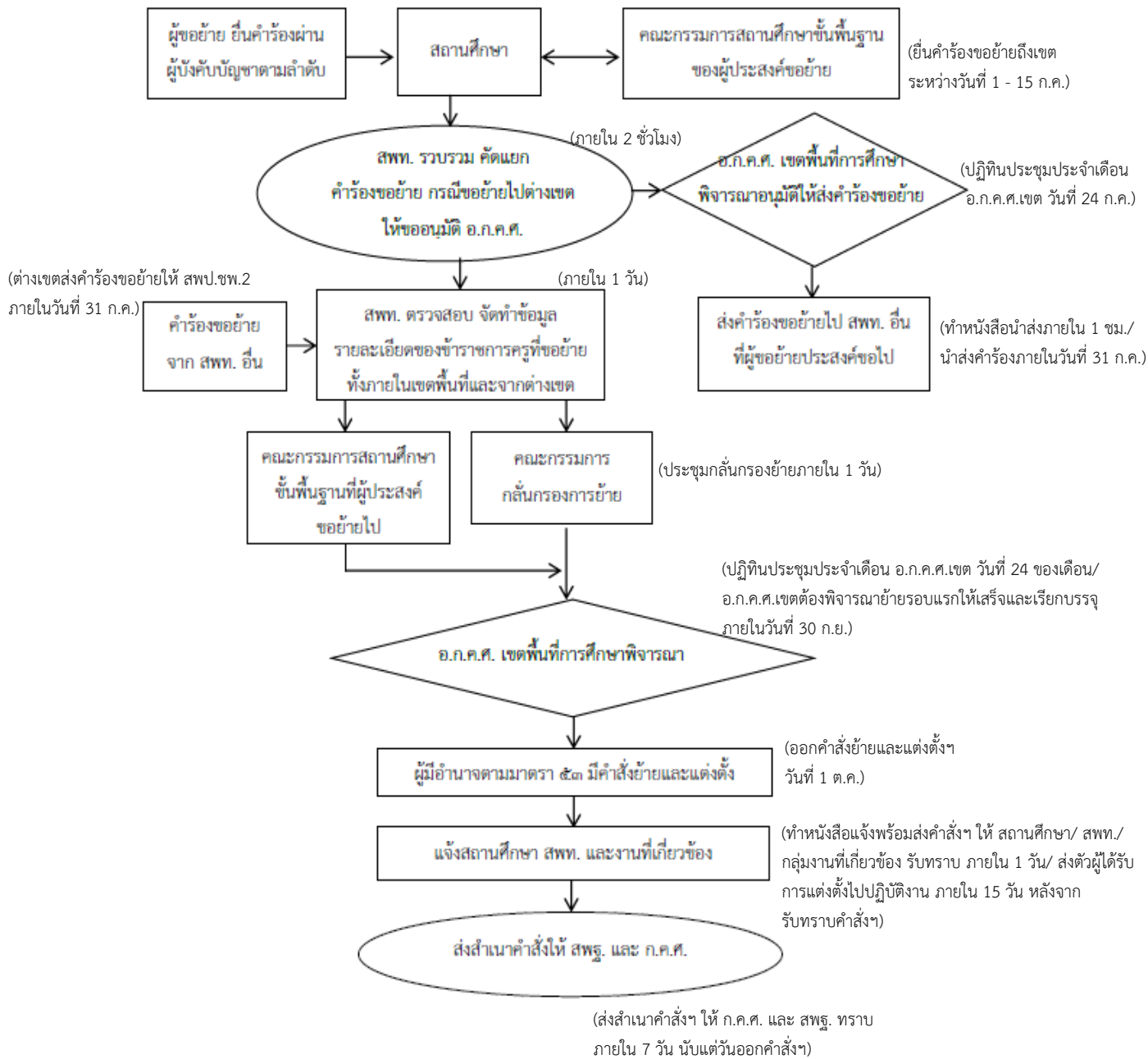

๗. แบบฟอร์มที่ใช้

๗.๑ แบบคำร้องขอย้ายฯ ตามที่ ก.ค.ศ. กำหนด

๗.๒ บัญชีรายละเอียดข้อมูลผู้ขอย้าย (ความเห็นกรรมการสถานศึกษาขั้นพื้นฐาน)

๘. ระเบียบ กฎหมายที่เกี่ยวข้อง เอกสาร/หลักฐานอ้างอิง

๘.๑ พระราชบัญญัติระเบียบข้าราชการครูและบุคลากรทางการศึกษา พ.ศ. ๒๕๔๗ และที่แก้ไขเพิ่มเติม (ฉบับที่ ๒) พ.ศ. ๒๕๕๑ มาตรา ๕๓, ๕๙, ๑๓๓

๘.๒ หนังสือสำนักงาน ก.พ. ที่ สร ๐๗๐๕/ว ๑๕ ลงวันที่ ๙ พฤษภาคม ๒๕๒๑ เรื่อง การสับเปลี่ยนหรือโอนอัตราเงินเดือนข้าราชการพลเรือนสามัญ

๘.๓ หนังสือสำนักงาน ก.ค.ศ. ที่ ศธ ๐๒๐๖.๔/ว ๑ ลงวันที่ ๕ มกราคม ๒๕๖๗ เรื่อง แนวปฏิบัติเกี่ยวกับการจัดทำปฏิทินการปฏิบัติงานของข้าราชการครูและบุคลากรทางการศึกษา สังกัดกระทรวงศึกษาธิการ

๘.๔ หนังสือสำนักงาน ก.ค.ศ. ที่ ศธ ๐๒๐๖.๔/ว ๙ ลงวันที่ ๓ พฤษภาคม ๒๕๖๗ เรื่อง หลักเกณฑ์และวิธีการย้ายผู้บริหารสถานศึกษา สังกัดกระทรวงศึกษาธิการ

๘.๕ หนังสือสำนักงานคณะกรรมการการศึกษาขั้นพื้นฐาน ด่วนที่สุด ที่ ศธ ๐๔๐๐๙/ว ๓๕๑๑ ลงวันที่ ๗ มิถุนายน ๒๕๖๗ เรื่อง การย้ายผู้บริหารสถานศึกษา สังกัดสำนักงานคณะกรรมการการศึกษาขั้นพื้นฐาน ประจำปี พ.ศ. ๒๕๖๗

ภาคผนวก

๑. แบบคำร้องขอย้ายฯ ตามที่ ก.ค.ศ. กำหนด
๒. บัญชีรายละเอียดข้อมูลผู้ขอย้าย (ความเห็นกรรมการสถานศึกษาขั้นพื้นฐาน)

บัญชีรายชื่อผู้ขอย้าย ข้าราชการครูและบุคลากรทางการศึกษา (สายงานบริหารสถานศึกษา)

โรงเรียน สำนักงานเขตพื้นที่การศึกษา.....

ตามมติที่ประชุมคณะกรรมการสถานศึกษา ครั้งที่/..... เมื่อวันที่ เดือน..... พ.ศ.

ที่	ชื่อ - สกุล ผู้ขอย้าย	ตำแหน่ง/สังกัด	ความเห็นของ คณะกรรมการสถานศึกษา	ขอย้ายไปดำรงตำแหน่งในสถานศึกษา			หมายเลขโทรศัพท์
				ลำดับ ๑	ลำดับ ๒	ลำดับ ๓	

(ลงชื่อ)

ผู้อำนวยการโรงเรียน

(ลงชื่อ)

ประธานกรรมการสถานศึกษา

(.....)

(.....)

วันที่/...../.....

วันที่/...../.....

หมายเหตุ ขอให้แนบสำเนารายงานการประชุม และรับรองสำเนาถูกต้องด้วย



สำนักงานเขตพื้นที่การศึกษาประถมศึกษาชุมพร เขต 2
สำนักงานคณะกรรมการการศึกษาขั้นพื้นฐาน
กระทรวงศึกษาธิการ